現在までの調査の概要

川向東貝津遺跡は、標高約 375m を測る境川（豊川の支流）右岸の河岸段丘面上にあります。調査区周辺に残る石垣は近世末から明治時代に拓かれた棚田の名残で、その後は植林によるスギ林として利用されてきました。

発掘調査は国土交通省の設楽ダム事業にともなうものです。これまでに、平成 16 年度の愛知県教育委員会による試掘調査および平成 18 年度の愛知県埋蔵文化財センターによる範囲確認調査で縄文時代の遺構と遺物が確認されています。さらに、平成 22 年度には同じく愛知県埋蔵文化財センターによって 384㎡の発掘調査がおこなわれ、縄文時代後期初頭の埋甕のほか、礫の入った土坑などが確認されています。

今回の調査は前回調査の南側の平坦面で、6 月初旬より 2,740㎡の調査区を東西二つに分割しておこなっています。

今回の調査における主な遺構と遺物

これまでの調査で、縄文時代草創期にまでさかのぼる有舌尖頭器や木葉形尖頭器（槍の先）、打製石斧（土掘り具）などが、遺跡の基盤面である黄褐色土中から出土しています。これらはおそらく本遺跡の北の丘陵上に位置する大畑遺跡より地滑りなどの地形変化で流れ込んできたものと考えています。

次いで縄文時代中期前半から中期後半にかけての竪穴建物を５棟確認しています。このうち建物１と建物２では、中央に石囲炉がみつかっています。縄文時代中期の竪穴建物は、愛知県内では類例が少なく、きわめて貴重な遺構です。

また、建物２に重なって、縄文時代後期の埋甕があります。もともとは竪穴建物にともなっていたものと考えていますが、後世の地形改変によって竪穴建物本体は削られてしまったようです。

このほか、時期はまだ確定できませんが、縄文時代とみられる陥穴が３基あります。

現在はまだ、調査区全体の西側半分を開けただけですので、これからまだまだ重要な遺構や遺物が出てくるものと期待しています。

関連歴史年表

年代	時代	主なできごと	愛知県内の遺跡
3500年前0	縄文時代 草創期		
3000年前0		台形様石器・ナイフ形石器・局部磨製石斧の出現	上品野遺跡（瀬戸市）
2500年前0	後期旧石器時代	鹿児島県姶良カルデラ（AT）の降灰	茶臼山遺跡（豊根村） 駒場遺跡（豊川市）
1500年前0	縄文時代 早期	氷河期が終わる 土器の発明・弓矢の使用 ★尖頭器	萩平遺跡（新城市）
600年前0	縄文時代 前期	貝塚の形成 気候の温暖化による海進	多り畑遺跡（豊橋市） 大安寺遺跡（豊田市）
500年前0	縄文時代 中期	★竪穴建物	鞍舟遺跡（設楽町） 大根平遺跡（設楽町） 西地・東地遺跡（設楽町） モリ下遺跡（新城市） 石岸遺跡（新城市）
400年前0	縄文時代 後期	寒冷化し、海退した低地にも生活を始める ★埋甕	大名倉遺跡（設楽町） 吉胡貝塚（田原市） 万瀬遺跡（設楽町） 宮嶋遺跡（豊根村）
300年前0	縄文時代 晩期	抜歯風習の盛行	麻生田大橋遺跡（豊川市）
250年前0	縄文時代	土器棺墓群が形成される 稲作の開始 環濠集落の出現	桜平遺跡（東栄町） 白石遺跡（豊橋市）
A.D. 0年	弥生時代	金属器の使用・銅鐸の使用	瓜郷遺跡（豊橋市） 西向遺跡（東栄町）
300年	古墳時代	女王卑弥呼邪馬台国を統治する 大和政権の出現・各地に古墳の造営	欠山遺跡（豊川市） 馬越長塚古墳（豊橋市） 屋木下古墳（設楽町） 丸根古墳（設楽町）
600年	飛鳥時代	仏教の伝来	
700年	奈良時代	645年 乙巳の変（大化の改新） 710年 平城京遷都 743年 東大寺大仏建立の詔・国分寺 794年 平安京遷都	三河国分寺跡（豊川市）
800年	平安時代	藤原氏の摂関政治	白鳥遺跡（豊川市） 大根平遺跡（設楽町）
900年			
1000年			
1100年		武士の台頭	
1200年	鎌倉時代	1192年 源頼朝 鎌倉幕府を開く 元寇（文永・弘安の役） 1338年 足利尊氏 室町幕府を開く	普門寺跡（豊橋市） ブヤキ窯跡（東栄町）
1300年	室町時代		
1400年		1467年 応仁の乱	
1500年	戦国期	1575年 長篠の戦い	田峯城址（設楽町） 津具城址（設楽町）
1600年	安土桃山時代	1603年 徳川家康 江戸幕府を開く	吉田城跡（豊橋市）
1700年	江戸時代		
1800年		1867年 大政奉還	
1900年	近代・現代	1945年 太平洋戦争終結	
2000年			

★川向東貝津遺跡の遺構・遺物

2015 年 7 月 4 日 (土) 開催

かわむきひがしがいつ　いせき

川向東貝津遺跡 地元説明会資料

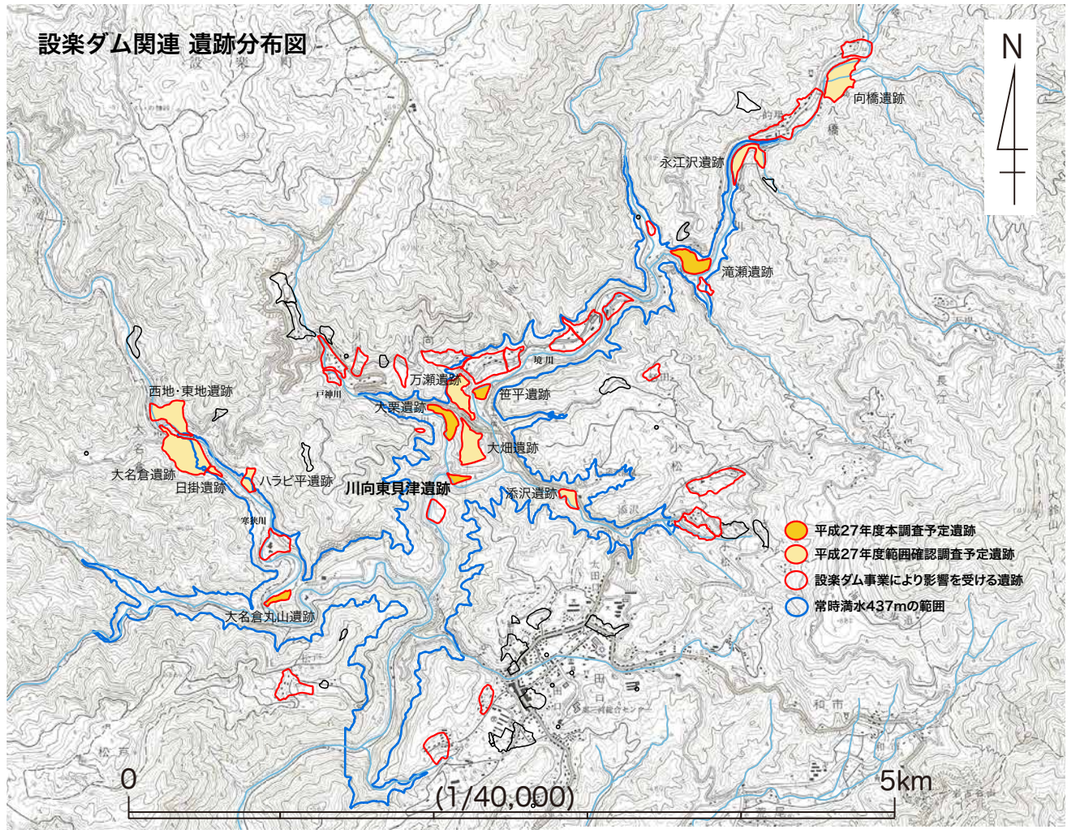

調査機関　公益財団法人 愛知県教育・スポーツ振興財団

〒498-0017　愛知県弥富市前ヶ須町野方 802 の 24

HP http://www.maibun.com

愛知県埋蔵文化財センター

電話（0567）67 - 4163【調査課】

Facebook　https://www.facebook.com/maibunaichi

Twitter　https://twitter.com/aichi_maibun

調査支援　株式会社 二友組

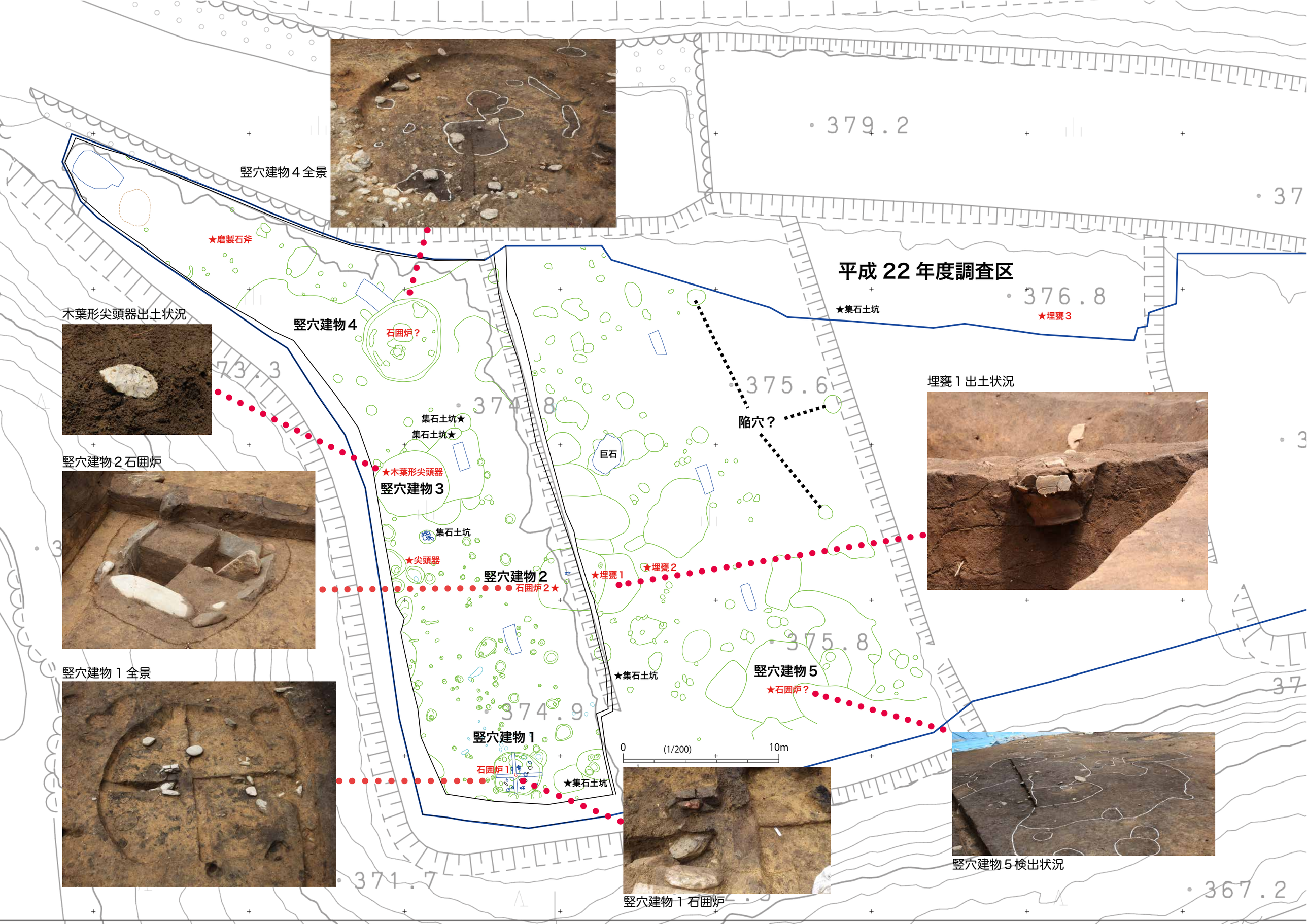
竪穴建物４全景
★磨製石斧
平成 22 年度調査区
★集石土坑
★埋甕３
木葉形尖頭器出土状況
竪穴建物４
石囲炉？
集石土坑★
集石土坑★
★木葉形尖頭器
竪穴建物３
集石土坑
★尖頭器
竪穴建物２
石囲炉２★
★埋甕１
★埋甕２
巨石
陥穴？
埋甕１出土状況
竪穴建物２石囲炉
竪穴建物１全景
★集石土坑
竪穴建物５
★石囲炉？
竪穴建物１
石囲炉１
★集石土坑
0
(1/200)
10m
竪穴建物５検出状況
竪穴建物１石囲炉
379.2
376.8
375.6
374.8
375.8
374.9
371.7
367.2