

I. 平成 11 年度事業概要

調査の理由と工程

1. 発掘調査

調査委託者	調査の理由	遺跡名	面積 (㎡)	調査の期間	調査担当者	
建設省 (愛知県道工事事務所)	東海環状自動車道 建設	国道 302 号線建設	NA-311 号窯跡	1,800	99.5-99.9	木下・竹内・池本
		惣作遺跡	500	99.5	北村・魚住・川添	
		巡間 E 窯跡	100	99.5	北村・魚住・川添	
		中洞窯跡	100	00.3	北村・魚住	
		宇トゲ窯跡	100	00.3	北村・魚住	
		白岩 A 遺跡	100	00.3	北村・魚住	
		鴛窯跡	400	99.4-99.11	北村・小澤・宇佐見・織部	
八王子遺跡	1,500	00.1-00.3	北村・小澤・織部			
建設省 (名四国道工事事務所)	国道 153 号線足助 B・P 建設	城山城跡	300	99.7	佐藤・鈴木(正)・花井	
建設省 (豊橋工事事務所)	矢作川改修	古新田遺跡	500	99.5-99.7	木下・松田・武井	
		木戸城遺跡	500	99.4-99.5	木下・松田・武井	
通産省 (名古屋工業技術研究所)	名古屋工業技術研究所内環境整備	平手町遺跡	1,500	99.4-99.9	赤塚・加藤・永井(宏)	
日本道路公団 (名古屋建設局)	第二東海自動車道 建設	大脇城遺跡	750	99.4-99.5	木下・池本・竹内	
		水入遺跡 (56,250 ㎡)	A	4,000	99.4-00.3	佐藤・花井・中野・ 酒井・池本・川井・ 鈴木(正)・小嶋・竹内 ・鈴木(裕)・鈴木(達)・ 洲崎・成瀬・皆見・ 永井(邦)
			B	4,200		
			C	3,500		
			D	1,600		
			E	5,000		
			F	6,250		
			G	4,500		
			H	6,850		
			I	6,250		
			J	6,750		
			K	6,850		
			L	500		
			日本道路公団 (名古屋管理局)	名神一宮下り線 P・A 建設		
B	2,000					
C	5,500					
D	2,000					
E	3,500					
F	1,050					
G	900					
H	4,900					
I	500					
県土木部 (道路建設課)	若宮八草線建設	広久手第 26 号窯	100	99.12	北村・小澤・織部	
		広久手第 27 号窯	100	99.12	北村・宇佐見・魚住	
	国道 363 号線	上品野蟹川遺跡	1,000	00.1-00.3	北村・宇佐見・魚住	
	県道一宮・弥富線建設	川田遺跡 (1,800 ㎡)	A	900	99.8-00.1	春日井・伊藤・木川
			B	900		
	(河川課)	大塚国府線建設	広石散布地	200	99.7-99.8	木下・松田・武井
			高坂遺跡	1,800	99.8-99.12	木下・松田・武井
五条川改修		清洲城下町遺跡	1,700	99.12-00.3	春日井・伊藤・木川	
鹿乗川改修		鹿乗川流域遺跡群	1,000	00.1-00.3	木下・松田・武井	

(下水道課)	五条川右岸流域下水道建設	権現山遺跡 (500 m ²)	A	250	99.5-99.8	春日井・飴谷・加藤・伊藤・木川・蔭山
			B	100		
			C	100		
			D	50		
		伝法寺野田遺跡	2,000	99.4-99.8	春日井・伊藤・木川	
県建築部 (住宅企画課) (住宅建設課)	新住宅開発	広久手第24号窯	100		99.12	北村・小澤・織部
		海上B窯	100		99.12	北村・宇佐見・魚住
	守山住宅建替	牛牧遺跡 (1,000 m ²)	A	500	99.6-99.11	北村・魚住・川添
			B	500		
愛知県企業庁	内陸用地造成	西川原古墳	500		99.10-99.12	木下・池本・竹内
愛知県道路公社	猿投グリーンロード建設	上ノ段遺跡 (250 m ²)	A	120	99.6-99.7	佐藤・花井・鈴木(正)
			B	130		
		寄元古墳群 (150 m ²)	A	100	99.4-99.6	佐藤・花井・鈴木(正)
			B	50		
名古屋高速道路公社	名岐道路建設	朝日遺跡 (2,400 m ²)	A	437	99.10-00.3	赤塚・鈴木(正)・蔭山
			B	158		
			C	1,215		
			D	590		

2. 整理報告書

調査委託者	調査の理由	遺跡名	整理・報告書	調査面積 (m ²)	調査年度
日本道路公団(名古屋建設局) ・ 県土木部(道路建設課)	東海北陸自動車道建設	八王子遺跡	整理	23,740	平成7～9年度
日本道路公団(名古屋建設局)	第二東海自動車道建設	川原遺跡	整理	1,500	平成9・10年度
住宅都市整備公団	中丸町3丁目住宅建設	志賀公園遺跡	整理	14,200	平成7～10年度
	尾張西部都市拠点地区 土地区画整理	下津北山遺跡	報告書	4,100	平成6・7年度
県土木部(道路建設課)	田糶名古屋線建設	岩作城跡	報告書	1,800	平成10年度
	土岐足助線建設	能見城跡	報告書	2,400	平成10年度
愛知県教育委員会(文化財課)	新資料館建設	朝日遺跡	報告書	5,547	平成7・8年度

平成 11 年度 調査遺跡位置図

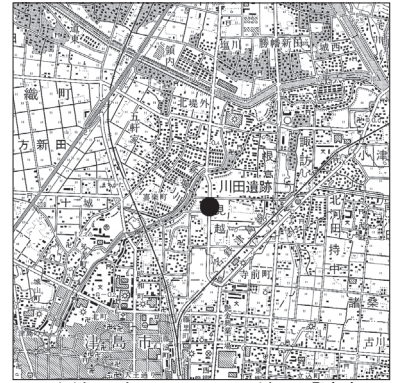
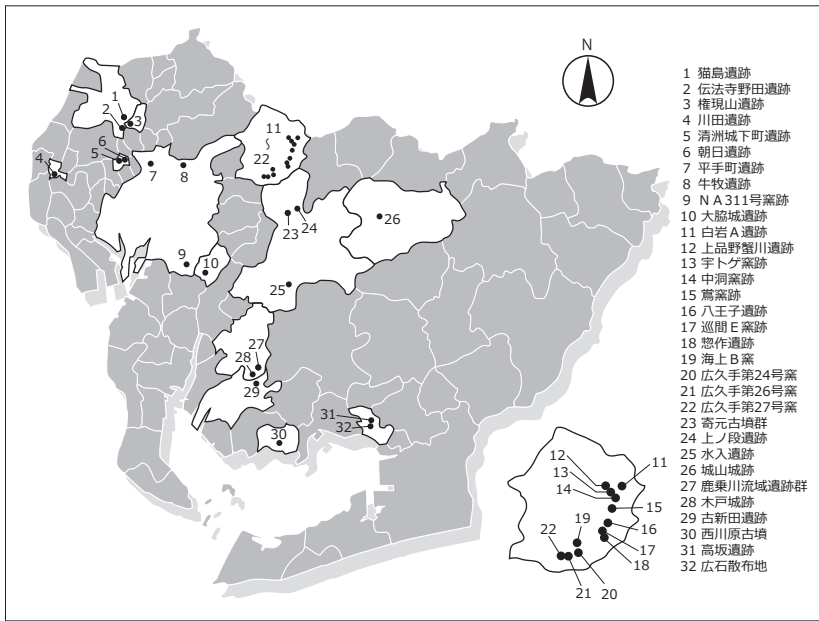

国土地理院 1 : 25,000 地図「津島」



国土地理院 1 : 25,000 地図「鳴海」

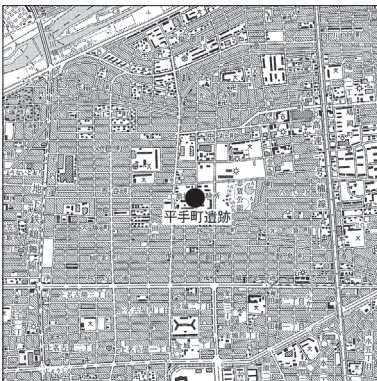

国土地理院 1 : 25,000 地図「名古屋北部」

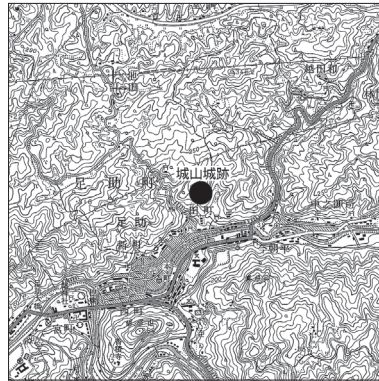

国土地理院 1 : 25,000 地図「名古屋北部」

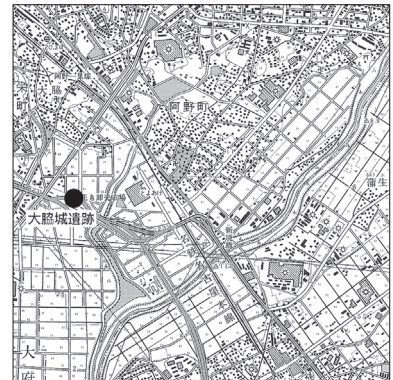

国土地理院 1 : 25,000 地図「知立」



国土地理院 1 : 25,000 地図「一宮」



国土地理院 1 : 25,000 地図「清洲」

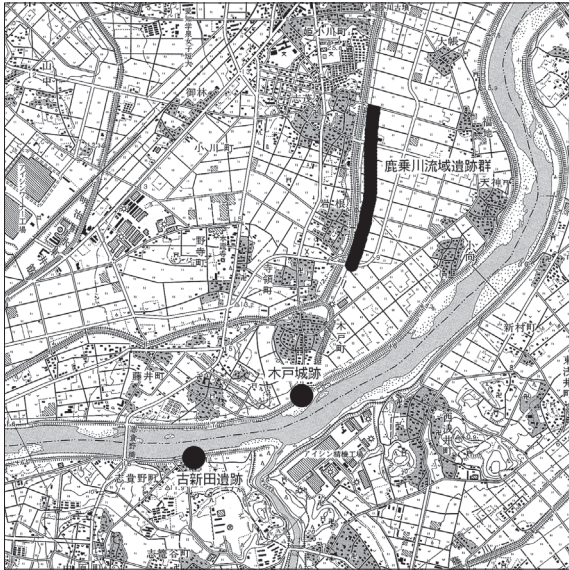

国土地理院 1 : 25,000 地図「西尾」

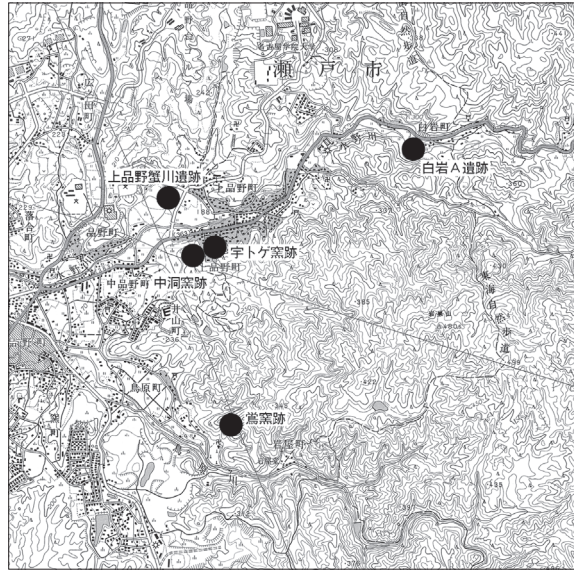

国土地理院 1 : 25,000 地図「多治見・猿投山」

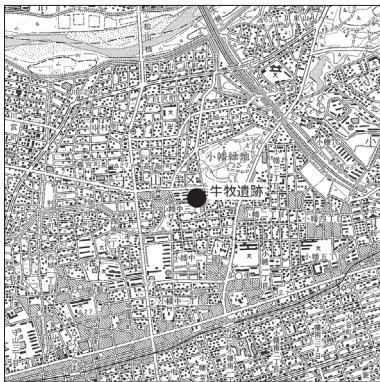

国土地理院 1 : 25,000 地図「豊田北部」

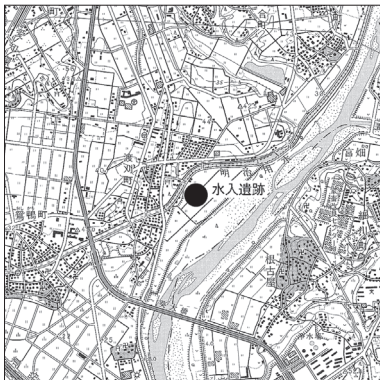

国土地理院 1 : 25,000 地図「豊田南部」

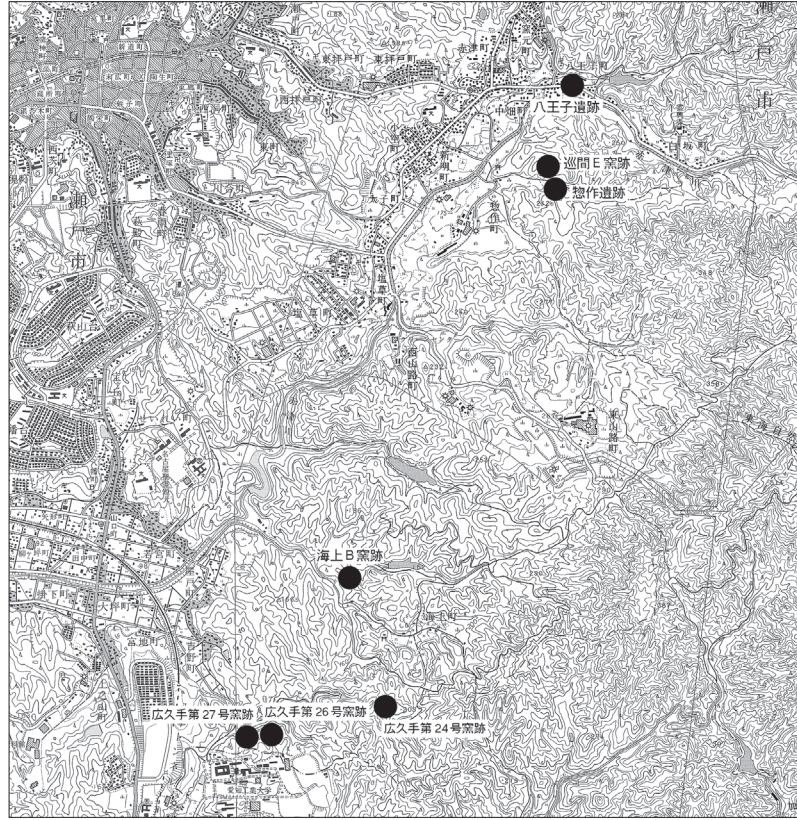

国土地理院 1 : 25,000 地図「瀬戸・猿投山」

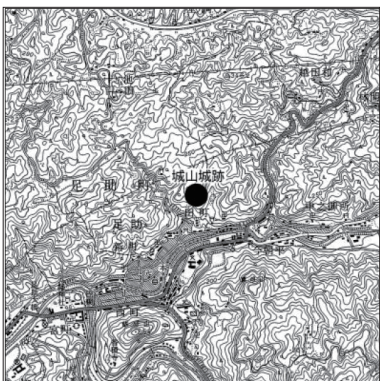

国土地理院 1 : 25,000 地図「足助」

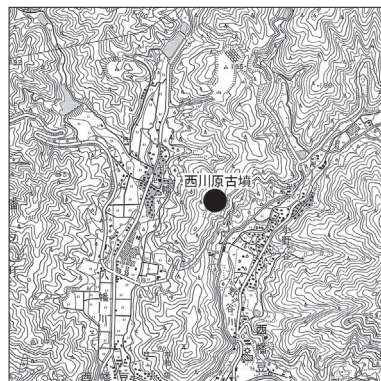

国土地理院 1 : 25,000 地図「吉田・蒲郡」

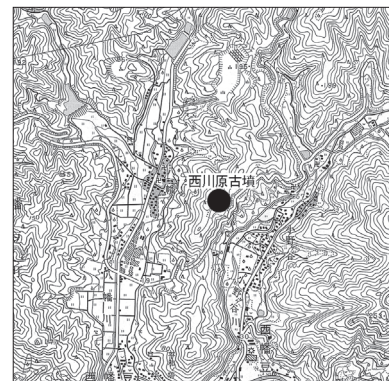

国土地理院 1 : 25,000 地図「小坂井」

